

## EDUCAÇÃO

# Saiba como organizar o seu tempo na prova do Enem

Pesquisadora dá dicas para os estudantes organizarem o tempo durante o exame e mandarem bem na redação

Chegou o dia da prova – que acontece nos dias 5 e 12 de novembro – e agora é hora de pensar na sua estratégia para o exame. Você já pensou em como planejar o seu tempo durante a prova? Pode parecer besteira, mas saber administrar bem essas horas é a chave para uma melhor execução do Enem.

“Especialmente no dia da prova de redação, é importantíssimo saber administrar o tempo gasto em cada parte da prova. Não adianta passar metade do período fazendo um ótimo texto e não conseguir fazer as 90 questões. Da mesma forma, não é interessante fazer um texto ruim correndo para ter mais tempo para as 90 questões”, explica Carolina Assis Dias Vianna, assessora pedagógica da Saraiva e doutoranda em Linguística Aplicada pela **Unicamp**.

Para a especialista, que tem vasta experiência na correção de redações do Enem e de vestibulares, o ideal é que o estudante reserve em torno de 1h10 para produzir seu texto. Para isso, ela sugere que a organização do

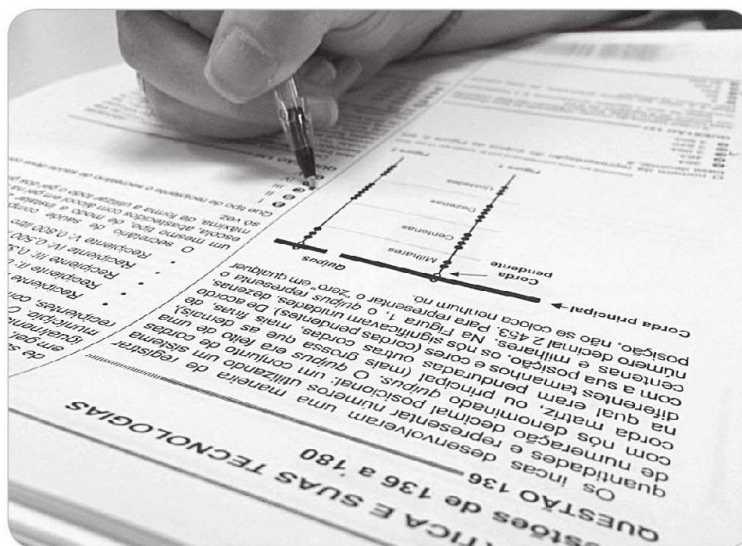

tempo na avaliação se dê da seguinte forma:

13h30 a 14h10: Leia com atenção a proposta e os textos auxiliares e prepare o seu projeto de texto, dei-

xando sua primeira versão pronta na folha de rascunho.

14h10 a 17h50: Vá para as questões objetivas. Tente resolver aproximadamente 25 questões por hora,

gastando cerca de 2 minutos em cada uma. Aquelas cuja resposta você não sabe devem ser puladas nesse primeiro momento. Mas atenção: um alerta: não pule mais de 9 questões!

17h50 a 18h20: Volte ao seu texto para passá-lo a limpo. Certamente, você perceberá problemas que não tinha visto enquanto fazia o rascunho e já conseguirá resolvê-los nessa revisão. Além disso, tudo o que você leu na prova inconscientemente permitirá que se afaste do texto e reavalie suas ideias de forma mais crítica. Porém, não esqueça: você tem apenas meia hora, então não poderá mudar tudo e escrever outro texto, trata-se apenas de uma breve leitura crítica e revisão.

18h20 a 18h40: Passe para o cartão de respostas as questões que já respondeu.

18h40 a 19h00: Volte para as questões que deixou em branco e, à medida que as for resolvendo, passe as respostas para o cartão. Fique atento à quantidade que falta e quanto tempo você poderá gastar em média para resolver cada uma delas.