

EXL

Residência Artística EXL

O programa de Residência Artística EXL surgiu com o intuito de criar um espaço para apoiar mulheres artistas iniciantes a executarem seus projetos com foco na utilização dos equipamentos existentes do EXL. Através da troca com outros profissionais da área da economia criativa, as artistas residentes poderão desenvolver suas pesquisas de forma experimental durante o período de vínculo com o espaço. A experiência compartilhada é o centro da continuidade do projeto e do desenvolvimento das atividades realizadas. Neste ano, propomos um tema para guiar as práticas no espaço, assim como as formações, rodas de conversa e encontros dirigidos. Esse fio condutor busca dar coesão ao espaço que, ao mesmo tempo em que se forma e organiza através das obras criadas no local, também impacta os projetos e modificam suas visões sobre eles. As proponentes poderão inscrever-se com projetos individuais ou coletivos.

O que é esperado

Procuramos por uma artista, ou coletivo, inovadora, que possa associar o tema proposto e utilizar os equipamentos e estrutura do EXL. A artista deverá desenvolver sua técnica e pesquisa utilizando a tecnologia de vídeo mapping integrada com música e outros elementos que achar necessário, interdisciplinarmente. O projeto ideal deverá considerar seus impactos locais e globais, assim como imprimir uma identidade brasileira. Será avaliado de forma positiva as artistas que considerarem as questões das pulsões em sua perspectiva freudiana e discutir de forma crítica os legados e impactos na arte contemporânea.

Tema

Visões do artista apolíneo sobre o poder proscrito do dionisíaco.

Referências disparadoras

NIETZSCHE, Friedrich. *O nascimento da tragédia no espírito da música*. São Paulo: Abril, 1978.

FREUD, Sigmund. *O mal-estar na civilização* (1930). Cienbook, 2020.

PAGLIA, Camille. *Sexual personae: Art and decadence from Nefertiti to Emily Dickinson*. Yale University Press, 1990.

Metodologia

O projeto será desenvolvido de forma recorrente, mostrando a materialização da visão da residente sobre o Tema, em múltiplos eventos temporais ou abordagens. A obra fará a criação e a definição do EXL ao mesmo tempo que o EXL faz parte da obra. As exposições do processo de criação ocorrerão após o terceiro mês da residência e deverão, a partir da primeira entrega, ocorrer mensalmente. Além do formato para a exposição no local, sua materialização deverá ser realizada em espaço virtual, oportunizando o impacto global da obra. A proponente deverá dar publicidade ao processo de criação através das mídias sociais do EXL. Reuniões regulares serão marcadas para troca entre as artistas, orientações e possíveis formações. O projeto poderá ser desenvolvido de forma remota.

Estrutura de produção

A residente terá acesso ao longe e área externa do EXL, além dos equipamentos existentes.

Requisitos

É necessário estar vinculado a um programa de graduação ou pós-graduação (mestrado ou doutorado) da área de artes. Deverá manipular as tecnologias presentes no EXL, preferencialmente. Buscamos a valorização de artistas mulheres.

Inscrição

Enviar para o e-mail contatoexlcampinas@gmail.com: Curriculum Vitae; Portfólio; e Projeto (uma única página). Dúvidas deverão ser encaminhadas ao mesmo e-mail.

Candidatar-se até o dia 30 de julho de 2021.

Duração

A residência terá duração de 12 meses.

Auxílio financeiro

Será pago um auxílio financeiro vinculado à relação da aluna com a Universidade: graduação (R\$695,70); mestrado (R\$2.043,00); doutorado (R\$3.010,80).

Gastos com a execução do projeto deverão ser descritos no projeto e, em caso de alterações, serem submetidos ao responsável para aprovação. Existe flexibilidade quanto ao orçamento.

Equipamentos

Danley Sound Labs 02x SH95 speakers; Subwoofer DTS10; Amplifier DNA10K4PRO;

02x Players Pioneer CDJ-3000;

Mixer AH-XONE:96;

PC Intel i7 32GB 3x Nvidia GTX 1050 Ti 4GB;

03x Viewsonic PX800HD UST Projectors;

Cellphone Pixel 3.

* Todas as salas possuem tratamento acústico.

Planta baixa

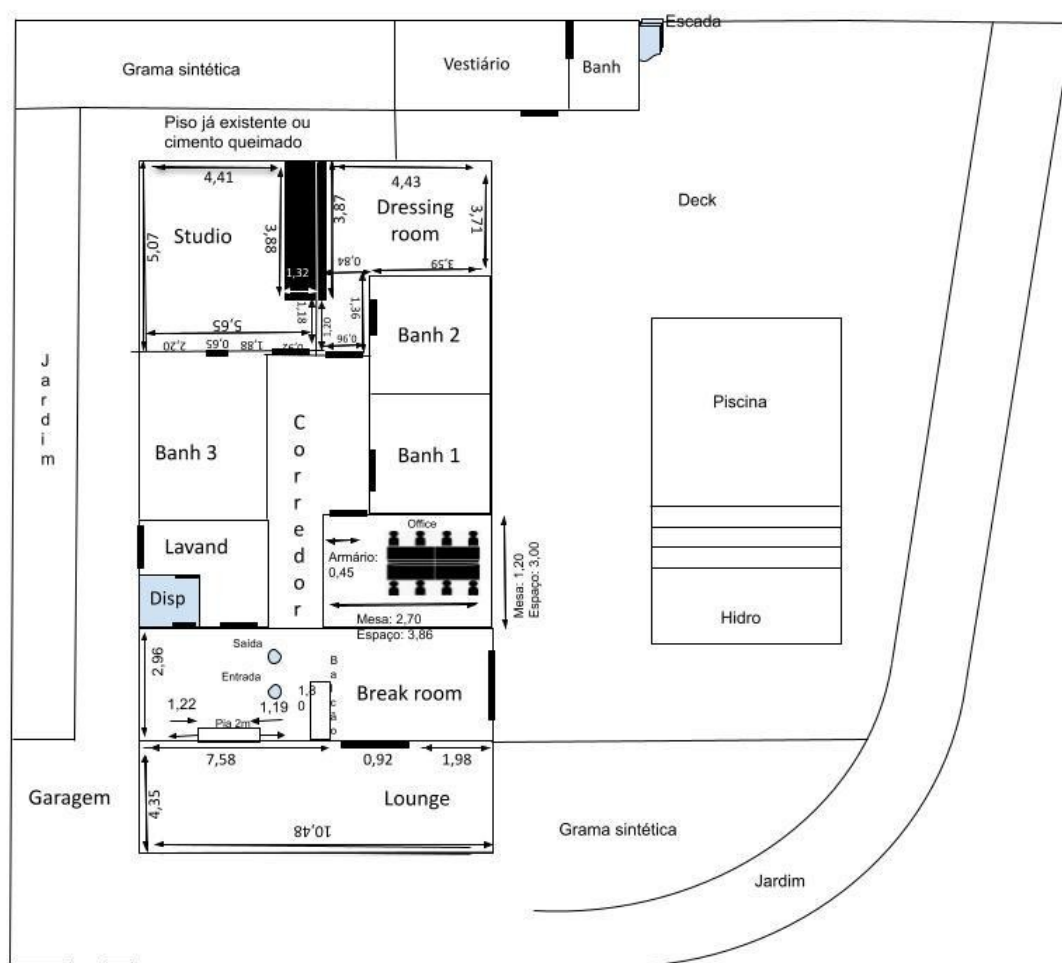

Rua Dr. Shigeo Mori, 2043

Barão Geraldo

Campinas - SP

[instagram.com/exl.orbi](https://www.instagram.com/exl.orbi)